



**ГБОУ школа №489**  
**Московского района**

**НАЧАЛЬНАЯ ШКОЛА**

**на**

**Ленинском проспекте, д.161, корпус 3**

подача электронного заявления:

- портал «Государственные и муниципальные услуги (функции) в СПб»;
- структурное подразделение СПб ТКУ МФЦ.

Или подача бумажного заявления:

- официальное письмо через Почта России
- личное заявление в ОУ согласно графику работы приемной комиссии

Только родители (законные представители) детей!

Особенности приема в первый класс:

- заявление в несколько ОУ (от 1 до 3);
- наличие **преимущественного права** при зачислении.



# Этапы подачи заявлений:

I этап (1 апреля – 30 июня)

Преимущественное право:

**-Региональные льготники:** полнородные или неполнородные братья и(или) сестры обучающиеся в данном ОУ, штатная должность родителя в данном ОУ;

**-Федеральные льготники:**

место жительства семьи (по микрорайону!!!)





# Этапы подачи заявлений:

I этап (1 апреля – 30 июня)

Проживание на закрепленной территории:

Территория ГБОУ школы №489 (распоряжение Администрации Московского района СПб №869-р от 27.08.2019 с изменениями на 2022г):

Ул. Варшавская, д. 94, 96, 98, 104, 108, 110, 112, 114, 116;

Ул. Краснопутиловская, д. 98, 100, 104, 106, 108;

Пр. Московский, д. 189, 191, 193, 195, 197, 199, 201, 205,  
207;

Пр. Ленинский, д. 159, 161 (1,2,4), 176, 178 (1,2,3);

Ул. Алтайская, д. 4



*Этапы подачи заявлений:*

*II этап*

*(6 июля-5 сентября)*

*Принимаются заявления  
граждан любой категории - при  
наличии свободных мест в  
школе.*



## 2 ШАГ -

**предоставление документов в ОУ!**

**Родитель/законный представитель получает приглашение в ОУ для предоставления документов с указанием даты и времени приема оригиналов документов.**



**Документы,  
предъявляемые в ОУ  
родителями :**



- Свидетельство о рождении ребенка;
- **Документы , подтверждающие проживание ребенка на закрепленной территории;**
- **Документы, подтверждающие преимущественное право зачисления граждан на обучение в ОУ (при наличии);**
- **Паспорт родителя (законного представителя).**

# *Сроки предоставления документов в ОУ:*



## *На 1 этапе*

*Не ранее 30 дней с даты начала приема, но не позднее 45 дней со дня подачи заявления*

## *На 2 этапе*

*Не ранее 10 дней с даты начала приема, но не позднее 45 дней со дня подачи заявления*





# 3 ШАГ -

*принятие решения о зачислении  
(отказе в зачислении) ребенка в  
первый класс.*

# Сроки принятия решения образовательной организацией:



## Зачисление

В течение **3 рабочих дней** после завершения приема заявлений. Оформляется приказом директора ОУ и размещаются на информационном стенде в день их издания.

## Отказ

Уведомление об отказе направляется в течение **3 рабочих дней** после принятия решения об отказе.

При отказе родитель/законный представитель может обратиться:

- в отдел образования администрации района СТБ на территории которого проживает ребенок, для получения информации о наличии свободных мест в ОУ;
- в районную конфликтную комиссию для решения спорных вопросов.



# УМК – «Школа России»

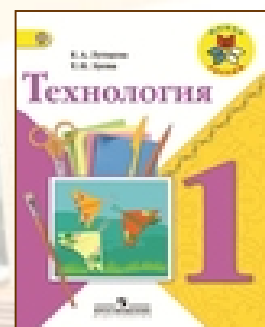
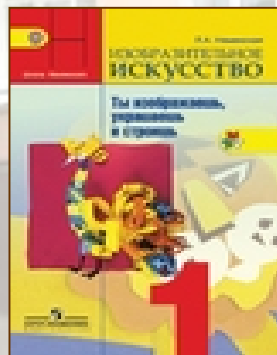
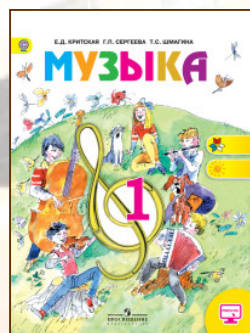
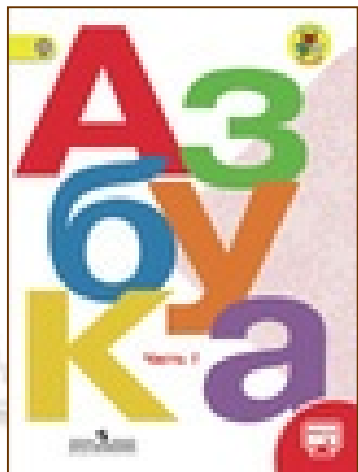





# Школьная форма

(273 ФЗ «Об образовании в РФ»)

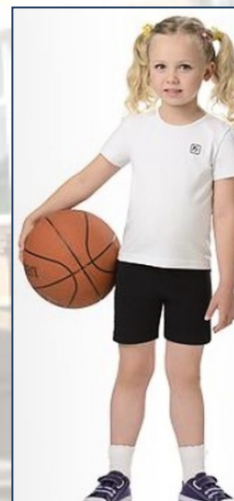
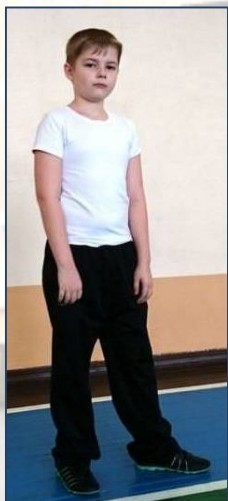
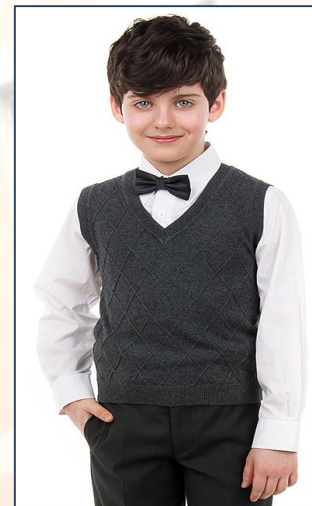



# *Школьная столовая*

*Комбинат социального питания*

*Ответственный за питание:*

*Михайлова Анна Леонидовна*

*Приемные дни: вторник, четверг – с 15:00 до 17:00*

*Перечень документов на сайте школы:*

*[school489spb.ru](http://school489spb.ru)*



# *Контрольно – пропускной режим*

*Вход в школу обучающихся с 08:20*

*Начало занятий по  
индивидуальному графику*

*Окончание занятий согласно  
расписанию*





# Расписание уроков, внеурочной деятельности и ГПД

Фрагмент расписания:

№ урока	1А - начало уроков - 8:35	1Б- начало уроков - 8:35	1В- начало уроков - 8:35	1Г- начало уроков - 8:45
1	Русский язык	Литературное чтение	Русский язык	Русский язык
2	Математика	Русский язык	Математика	Математика
3	Литературное чтение	Математика	Окружающий мир	Окружающий мир
4-5 уроки в нетрадиционной форме: целевые прогулки, уроки-театрализации, уроки-игры				
4	Технология	Физическая культура	Изобразительное искусство	Музыка
5	Физическая культура			Физическая культура
Начало внеурочной деятельности - в 13:20				
1	КНИГОЧЕЙ	АЗБУКА БЕЗОПАСНОСТИ	КНИГОЧЕЙ	ИСТОРИЯ САНКТ-ПЕТЕРБУРГА
ГПД - до 18.00				

Понедельник

Подробная информация на сайте и стендах школы



# Отделение дополнительного образования детей

*Программы дополнительного образования (бюджетная форма):*

*Направленность работы*

*ОДООД*

*Секции/студии/кружки*

*Физкультурно-спортивная*

*Футбол, подвижные игры, легкая атлетика, атлетическая гимнастика, шахматы, бадминтон, баскетбол.*

*Социально-педагогическая*

*Воспитание экологией  
Юный журналист  
ОБЖ, Безопасность на дорогах*

*Художественная*

*Рисуем сказку, театральная мастерская, умелые руки, хореография, бисероплетение, логика, хоровая студия, звуки музыки, вокальный ансамбль, играем на фортепьяно, музыкальный театр, ритмопластика, в ритмах вальса*

*Подробная информация на сайте и стендах школы*



# Отделение дополнительного образования детей

Программы дополнительного образования (внебюджетная форма):

<i>Направленность работы ОДООД</i>	<i>Секции/студии/кружки</i>
<i>Физкультурно-спортивная</i>	<i>«Хореографический коллектив «Северное Сияние»; «Начальная теннисная подготовка»;</i>
<i>Общеинтеллектуальная</i>	<i>«Школа раннего развития «Малышок»;</i> «Сочинитель»; <i>«Основы русской словесности»;</i> «Путь к созданию текста»; <i>«Вводный лексико-фонетический курс по английскому языку»;</i> «Мир информатики»; <i>«Трудные вопросы курса математики»;</i> «Эврика»; <i>«Юный математик»;</i> «Робототехника».

*Подробная информация на сайте и стендах школы*